

**インターネットバンキング
操作マニュアル
各お取引の操作**

君津信用組合

[目次]

各お取引の操作

1.残高照会	3
2.入金明細照会	4
3.お振込・お振替	6
4.振込・振替先の登録	13
5.振込・振替先の削除	14
6.振込・振替の ご依頼内容照会・取消	16
7.税金・各種料金の払込み	19

各お取引き操作手順

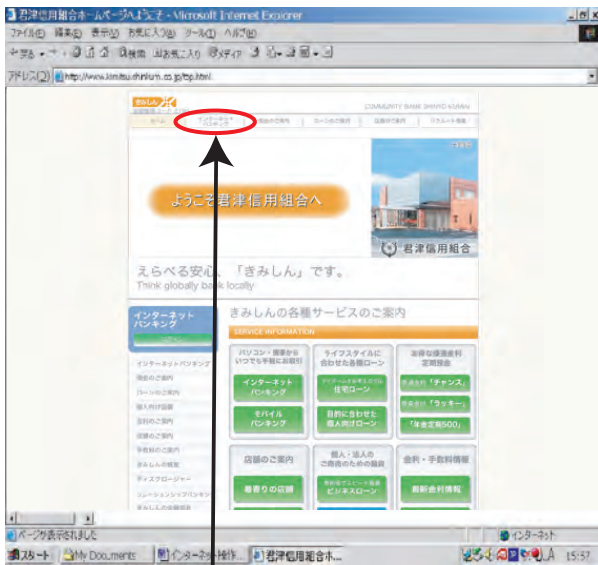

「インターネットバンキング」
ボタンをクリックしてください。

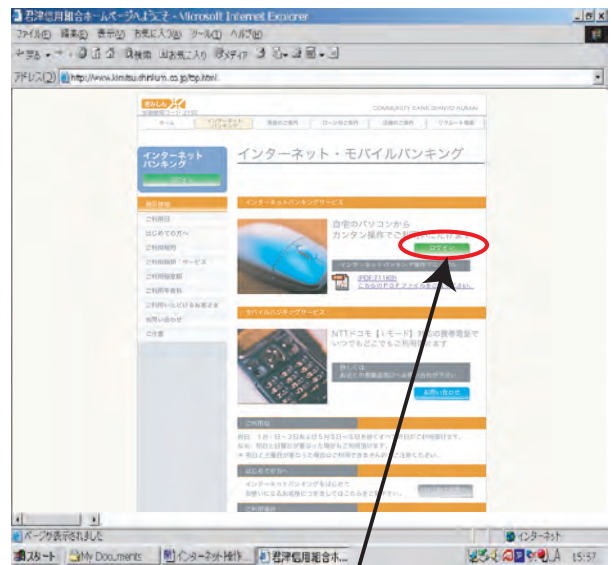

「ログイン」ボタンを
クリックしてください。

クイックアクセス

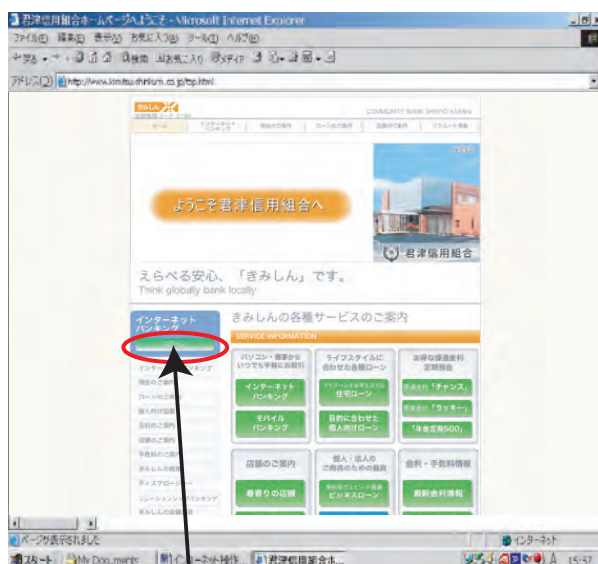

トップページの「ログイン」ボタンでも
直接ログイン画面へ移動できます

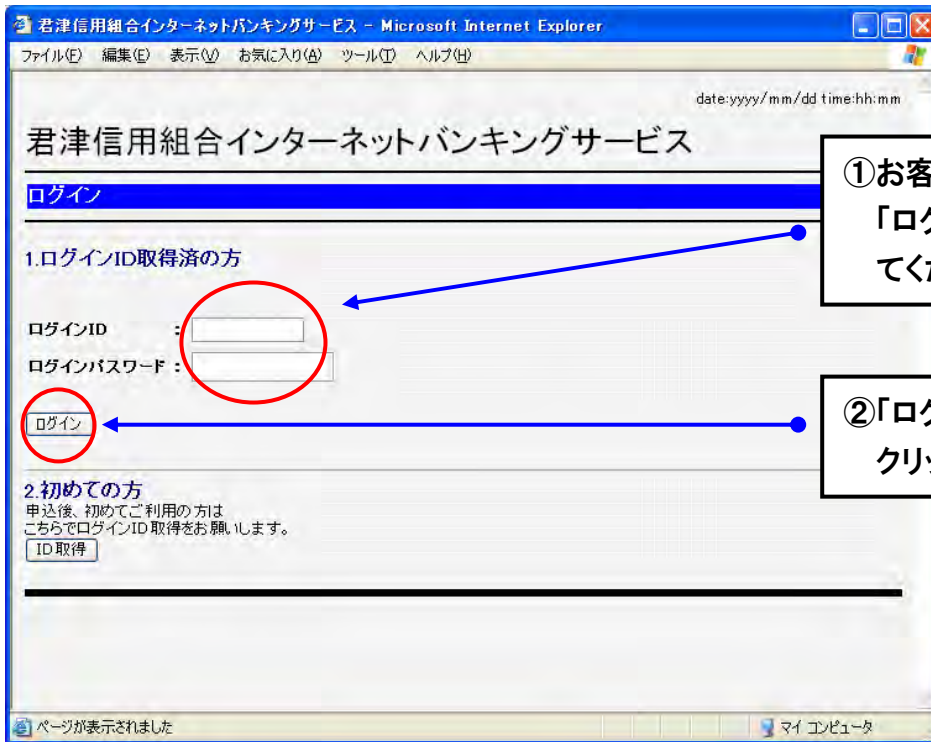

①お客様の「ログイン ID」および「ログインパスワード」を入力してください。

②「ログイン」ボタンをクリックしてください。

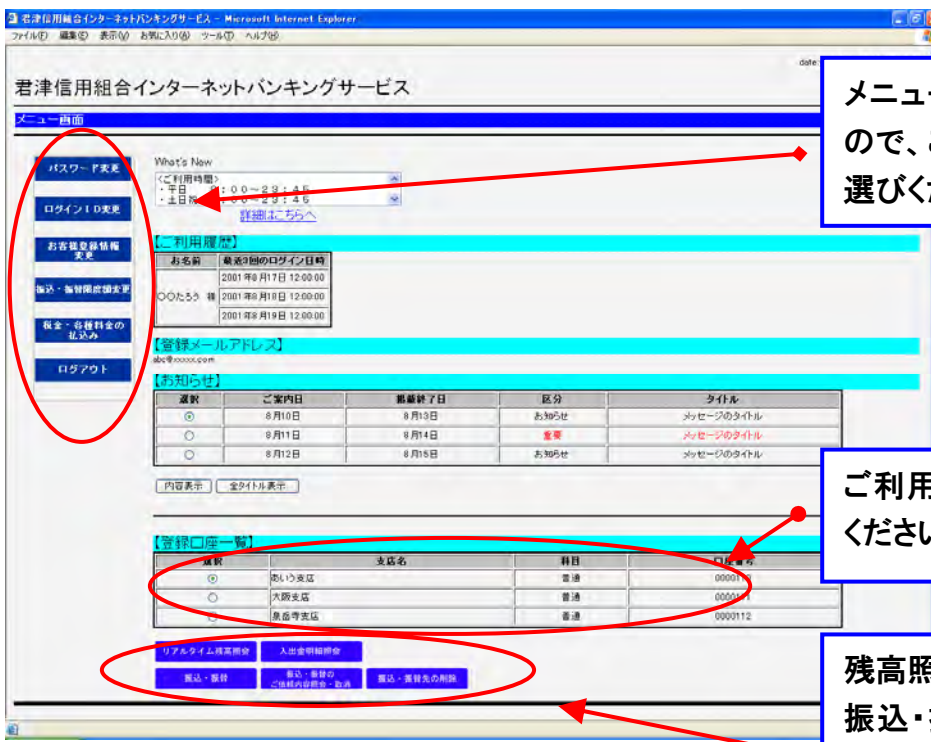

メニュー画面が表示されますので、ご利用されるメニューをお選びください。

ご利用になる口座をご指定してください。

残高照会・入出金明細照会・振込・振替サービスがご利用いただけます。該当するボタンをクリックしてください。

1. 残高照会

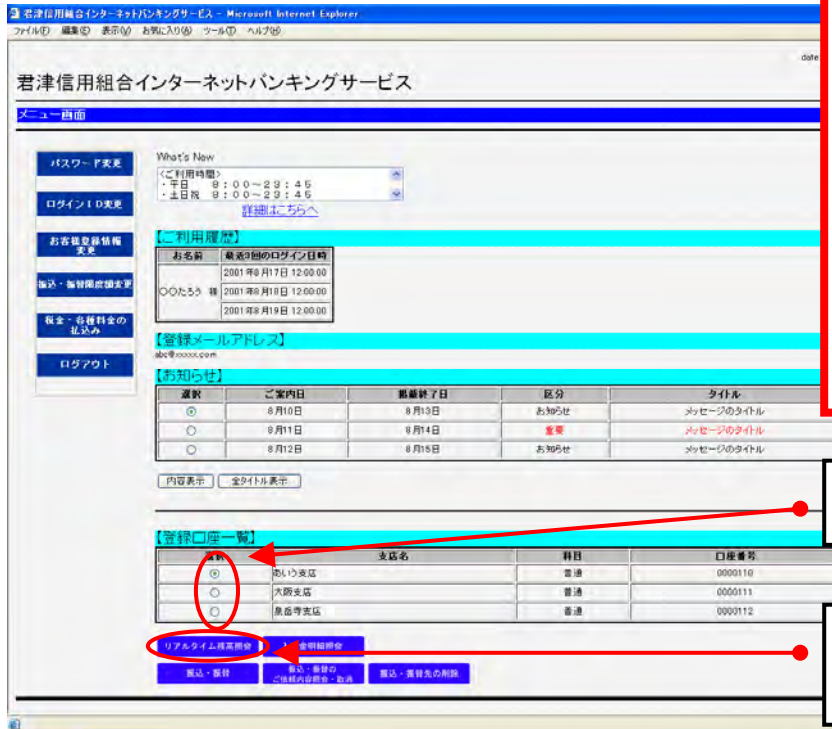

照会業務及び(振込・振替予約)
平日・土・日・祝日 24時間

振込(他行宛)当日
平日のみ 8:45~15:00

振込・振替(当組合宛)
平日のみ 8:45~16:00
※但し、当座は15:00まで

①照会する口座を選択します。

②「リアルタイム残高照会」をクリックします。

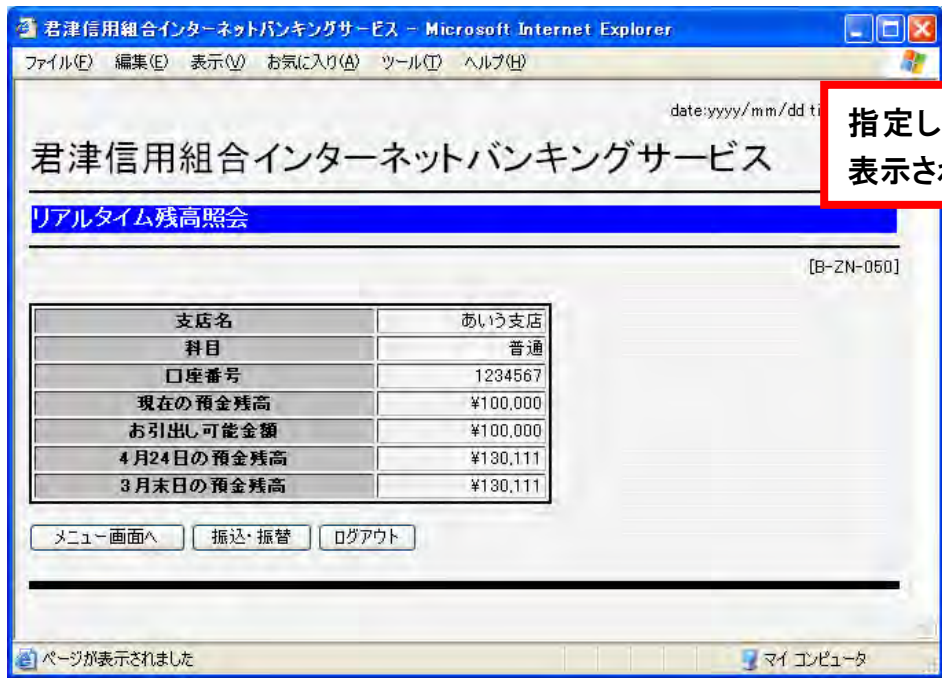

指定した口座の最新の残高が表示されます。

2. 入出金明細照会

君津信用組合インターネットバンキングサービス

メニュー画面

パスワード変更
ログインID変更
お客登録情報変更
振込・振替限度変更
税金・各種料金の払込み
ログアウト

What's New
ご利用時間
平日 8:00~23:45
土日祝 9:00~23:45
[詳細はこちらへ](#)

ご利用履歴

お名前 最後のログイン日時
〇〇たろう 2001年8月17日 12:00:00
〇〇たろう 2001年8月18日 12:00:00
〇〇たろう 2001年8月19日 12:00:00

【登録メールアドレス】
abc@xxxx.com

お知らせ

通知	ご案内日	更新終了日	区分	タイトル
◎	8月10日	8月13日	お知らせ	メッセージのタイトル
○	8月11日	8月14日	重要	メッセージのタイトル
○	8月12日	8月15日	お知らせ	メッセージのタイトル

内容表示 全タイトル表示

登録口座一覧

種別	支店名	科目	口座番号
◎	あいう支店	普通	0000110
○	欠陥支店	普通	0000111
○	康盛支店	普通	0000112

リアルタイム残高照会 入出金明細照会
振込・振替 振込・振替の履歴内容照会・お込 振込・振替の相談

①照会する口座を選択します。

②「入出金明細照会」をクリックします。

君津信用組合インターネットバンキングサービス

入出金明細照会

【対象口座】

支店名	科目	口座番号
あいう支店	普通	1234567

最新
本日
本日(再照会)
日付指定
日付指定(再照会)

01 月 01 日
01 月 01 日

取引番号 [] ~ []
取引番号 [] ~ []

実行 メニュー画面へ

ページが表示されました

①照会する方法を選択します。

②本日(再照会)および日付指定(再照会)の場合、取引番号を入力します。
001~999と入力するとその日付の全取引が表示されます。

③「実行」をクリックします。

入出金明細照会について

照会種類		科 目	内 容
照 会	最 新	当 座	過去 2 週間分の全ての未照会取引を出力
		普 通	過去の「未記帳分」明細を全て出力 (期間制限なし)
	本 日		照会時点の当日取引の未記帳分全て出力
	日付指定		指定日当日の未照会取引全て出力
再 照 会	本 日(再照会)		照会日当日取引の照会済分を出力
	日付指定(再照会)		指定日当日の照会済分を出力

3. お振込・お振替

当組合のインターネット・モバイルバンキングサービスでの振込方法には

- ①事前登録方式
- ②都度指定方式 の2種類があります。

①事前登録方式

事前にお振込先毎に3桁の受取人番号を決め、窓口にてお申しいただきます。お振込時にこの番号を入力することにより、お振込先情報の入力を省略化してお振込が出来ます。

②都度指定方式

お振込時に、お振込先金融機関名・支店名・振込先人名を都度入力して振込む方式です。お振込後、パソコン内にお振込情報を登録することが出来、次回から画面選択できるようになります。

①振込・振替元の口座を選択します。

選択	ご案内日	振替終了日	区分	タイトル
<input checked="" type="radio"/>	8月10日	8月10日	お振込	メッセージのタイトル
<input type="radio"/>	8月11日	8月14日	重要	メッセージのタイトル
<input type="radio"/>	8月12日	8月15日	お知らせ	メッセージのタイトル

選択	支店名	科目	口座番号
<input checked="" type="radio"/>	徳川の支店	普通	0000110
<input type="radio"/>	大塚支店	普通	0000111
<input type="radio"/>	黒島寺支店	普通	0000112

②取引選択画面から「振込・振替」をクリックします。

①事前登録先への振込・振替

事前登録先への振込・振替はあらかじめ申込時にお振込先のご登録が必要です。

君津信用組合インターネットバンキングサービス

振込・振替

ステップ1: 振込・振替先選択

ステップ2: 金額・指定日入力

ステップ3: 実行

ステップ4: 結果確認

[B-KM-050]

【引落口座】

支店名	科目	口座番号
あいう支店	普通	1234567

【契約口座】

選択	支店名	科目	口座番号
<input checked="" type="radio"/>	あいう支店	普通	0000110
<input type="radio"/>	大阪支店	普通	0000111
<input type="radio"/>	泉岳寺支店	普通	0000112

【振込・振替先一覧(事前登録済)】

選択	受取人番号	金融機関名	支店名	科目	口座番号	受取人名	備考
<input type="radio"/>	010	いろは銀行	あいう支店	普通	0000110	XX知ウ	家族口座
<input type="radio"/>	011	ロロロ銀行	大阪支店	普通	0000111	XX仔ウ	
<input checked="" type="radio"/>	012	〇〇〇銀行	泉岳寺支店	普通	0000112	XXウウ	

【振込・振替先一覧(利用者登録)】

選択	金融機関名	支店名	科目	口座番号	受取人名
<input type="radio"/>	いろは銀行	あいう支店	普通	0000110	XX知ウ
<input checked="" type="radio"/>	ロロロ銀行	大阪支店	普通	0000111	XX仔ウ
<input type="radio"/>	〇〇〇銀行	泉岳寺支店	普通	0000112	XXウウ

*が表示されている振込先口座は、振込先の金融機関にて確認が行えませんでした。口座情報を変更されていないかご確認下さい。

【事前登録済の振込・振替先】

受取人番号

振込・振替先を選択して、「次へ」ボタンを押して下さい。
上記以外の口座を指定する場合は、「他口座への振込・振替」ボタンを押して下さい。

ただ今、振込・振替先口座の確認を行うことができません。振込・振替先口座をご指定の際は十分にご確認の上、お取引下さい。
詳しくは本サービスのお問合せ窓口へご連絡下さい。

①お申込書に記入されました「受取人番号」の3桁を入力してください。

②「次へ」をクリックしてください。

君津信用組合インターネットバンキングサービス

振込・振替

ステップ1: 振込・振替先選択

ステップ2: 金額・指定日入力

ステップ3: 実行

ステップ4: 結果確認

ステップ2: 金額・指定日の入力

【引落口座】

支店名	科目	口座番号
あいう支店	普通	1234567

【振込・振替先口座】

受取人番号		001
金融機関名	いろは銀行	
支店名	あいう支店	
科目	普通	
口座番号	1234567	
受取人名	XX知ウ	

金額: 円

指定日: 8月10日

振込メッセージ:

金額を半角で入力して、指定日を選択した上で「次へ」ボタン

①振込金額・振込指定日を入力してください。

当日振込は 15:00 までです。15:00 以降の場合は、予約扱いとなりますので、翌営業日を指定してください。

事前登録先へ振込をする場合、金融機関名、支店名、科目、口座番号、受取人名は、ここでは表示されませんが、「次へ」をクリックしますと内容が確認できます。

*振込メッセージは、入力しないで下さい。

②「次へ」をクリックしてください。

君津信用組合インターネットバンキングサービス

振込・振替

ステップ1 振込・振替先選択 → ステップ2 金額・指定日入力 → **ステップ3 実行** → ステップ4 結果確認

[B-KM-052]

【引落口座】

支店名	科目	口座番号
あいう支店	普通	1234567

【振込・振替先口座】

受取人番号	001	金額	
金融機関名	〇〇銀行	手数料	
支店名	アイ支店	引落合計金額	
科目	普通	指定日	
口座番号	1234567	受付番号	
受取人名	XX知り	取引区分	
		振込メッセージ	

< 振込先の口座内容が変更になっています。 >
< 利用者ガイドンス >
上記の内容で、振込・振替を実行します。
* よろしければ確認用パスワードを入力し、「実行」ボタンを押して下さい。
確認用パスワード:

実行 [停止]

① 振込内容を必ず確認のうえ、「確認用パスワード」を入力してください。

② 「実行」をクリックしてください。

君津信用組合インターネットバンキングサービス

振込・振替

ステップ1 振込・振替先選択 → ステップ2 金額・指定日入力 → ステップ3 実行 → **ステップ4 結果確認**

【引落口座】

支店名	科目	口座番号
あいう支店	普通	1234567

【振込・振替先口座】

受取人番号	001	金額	
金融機関名	〇〇銀行	手数料	
支店名	アイ支店	引落合計金額	
科目	普通	指定日	
口座番号	1234567	取引区分	
受取人名	XX知り	振込メッセージ	

< 振込依頼を受けました。 >
< 振込依頼は翌営業日扱いです。 >
< 上記の内容で振込・振替を受け付けました。 >
受付番号は0818001番です。
ありがとうございました。 >
振込・振替先を登録する場合は、「登録」ボタンを押して下さい。
引落口座の残高照会を実施する場合は、「リアルタイム残高照会」ボタンを押して下さい。

登録 リアルタイム残高照会 | メニュー画面へ | ログアウト

受付完了画面が表示されます。当日振込の場合は、振込資金・振込手数料を引落後、振込処理を行います。

予約扱いの場合は、振込指定日に資金を引落とさせていただきます。

《重要》

必ず左記「振込・振替結果画面」をブラウザの印刷機能でプリントアウトするか、画面をパソコン内に保存してください。お客様の大切な控えとなります。

また、振込結果については、入金明細照会等により必ず確認をお願いいたします。

「登録」をクリックするとメニュー画面の【振込・振替先一覧(利用者登録)】に振込先情報が表示されるようになります。

②都度指定方式による振込・振替

君津信用組合インターネットバンキングサービス

振込・振替

ステップ1: 振込・振替先選択 → ステップ2: 金額・指定日入力 → ステップ3: 実行 → ステップ4: 結果確認

[B-KM-050]

【引落口座】

支店名	科目	口座番号
あいう支店	普通	1234567

【契約口座】

選択	支店名	科目	口座番号
<input checked="" type="radio"/>	あいう支店	普通	0000110
<input type="radio"/>	大阪支店	普通	0000111
<input type="radio"/>	泉岳寺支店	普通	0000112

【振込・振替先一覧(事前登録済)】

選択	受取人番号	金融機関名	支店名	科目	口座番号	受取人名	備考
<input type="radio"/>	010	いろは銀行	あいう支店	普通	0000110	XX知ウ	家族口座
<input type="radio"/>	011	ロロロ銀行	大阪支店	普通	0000111	XXイロウ	
<input checked="" type="radio"/>	012	〇〇〇銀行	泉岳寺支店	普通	0000112	XXイロウ	

【振込・振替先一覧(利用者登録)】

選択	金融機関名	支店名	科目	口座番号	受取人名
<input type="radio"/>	いろは銀行	あいう支店	普通	0000110	XX知ウ
<input checked="" type="radio"/>	ロロロ銀行	大阪支店	普通	0000111	XXイロウ
<input type="radio"/>	〇〇〇銀行	泉岳寺支店	普通	0000112	XXイロウ

*が表示されている振込先口座は、振込先の金融機関にて確認が行えませんでした。
口座情報が変更されていないかご確認下さい。

【事前登録済の振込・振替先】

受取人番号

振込・振替先を選択して、「次へ」ボタンを押して下さい。
上記以外の口座を指定する場合は、「他口座への振込・振替」ボタンを押して下さい。

ただ今、振込・振替先口座の確認を行うことができません。振込・振替先口座をご指定の際は十分にご確認の上、お取引下さい。
詳しくは本サービスのお問合せ窓口へご照会下さい。

次へ 他口座への振込・振替 中止

事前登録もしくは都度指定方式で一度お振込をした後に、登録をすると【振込・振替先一覧(利用者登録)】に振込先情報が表示されます。

①「他口座への振込・振替」をクリックしてください

君津信用組合インターネットバンキングサービス

振込・振替

ステップ1: 金融機関名選択 → ステップ2: 支店名選択 → ステップ3: 口座指定

振込先金融機関を選択して下さい。

当組合の口座へ

上記以外の振込先金融機関を選択する場合は、金融機関の種類と金融機関名を入力して下さい。

金融機関の種類: 銀行 **ア**

金融機関名 (3文字以内): **イ**

次へ 前画面へ 中止

①当組合の口座へお振込の場合は、こちらのボタンをクリックしてください。

②当組合以外の金融機関へお振込みの場合

ア.金融機関の種類を選択してください。

イ.金融機関名の頭3文字を「半角カナ」入力してください。

ウ.「次へ」ボタンをクリックしてください。

君津信用組合インターネットバンキングサービス - Microsoft Internet Explorer

date:yyyy/mm/dd time:hh:mm

君津信用組合インターネットバンキングサービス

振込・振替

ステップ1 → ステップ2 → ステップ3

金融機関名選択 → 支店名選択 → 口座指定

金融機関名を選択して下さい。
金融機関名:

[B-KM-006]

①金融機関名を選択してください。

②「次へ」をクリックしてください。

君津信用組合インターネットバンキングサービス - Microsoft Internet Explorer

date:yyyy/mm/dd time:hh:mm

君津信用組合インターネットバンキングサービス

振込・振替

ステップ1 → ステップ2 → ステップ3

金融機関名選択 → 支店名選択 → 口座指定

金融機関名

支店名を入力して下さい。
支店名 (3文字以内):

[B-KM-007]

①支店名の頭3文字を「半角カナ」で入力してください。

②「次へ」をクリックしてください。

君津信用組合インターネットバンキングサービス - Microsoft Internet Explorer

date:yyyy/mm/dd time:hh:mm

君津信用組合インターネットバンキングサービス

振込・振替

ステップ1 → ステップ2 → ステップ3

金融機関名選択 → 支店名選択 → 口座指定

金融機関名

支店名を選択して下さい。
支店名:

[B-KM-008]

①支店名を選択してください。

②「次へ」をクリックしてください。

君津信用組合インターネットバンキングサービス - Microsoft Internet Explorer

君津信用組合インターネットバンキングサービス

振込・振替

ステップ1 金融機関名選択 → ステップ2 支店名選択 → ステップ3 口座指定

金融機関名: いろは銀行
支店名: あいう支店

振込・振替先科目: 普通預金
振込・振替先口座番号:
受取人名(半角で入力):

次へ 前画面へ 中止

- ①お振込先の金融機関名・支店名を確認してください。
- ②預金科目を選択してください。
- ③お振込先の口座番号を入力してください。
- ④受取人名を「半角カナ」で入力してください。
- ⑤「次へ」をクリックしてください。

君津信用組合インターネットバンキングサービス - Microsoft Internet Explorer

君津信用組合インターネットバンキングサービス

振込・振替

ステップ1 振込・振替先選択 → ステップ2 金額・振込日入力 → ステップ3 実行 → ステップ4 結果確認

【引落口座】

支店名	科目	口座番号
あいう支店	普通	1234567

【振込・振替先口座】

受取人番号		001
金融機関名	いろは銀行	
支店名	あいう支店	
科目	普通	
口座番号	1234567	
受取人名	XX知の	

金額: 円
指定日: 8月10日
振込メッセージ:

金額を半角で入力して、指定日を選択した上で「次へ」ボタンを押して下さい。

次へ 前画面へ 中止

- ①振込先を確認してください。
- ②振込金額(半角)・振込指定日を入力してください。
当日振込は 15:00 までです。
15:00 以降の場合は、予約扱いとなりますので、翌営業日を指定してください。
- ③「次へ」をクリックしてください。

君津信用組合インターネットバンキングサービス

振込・振替

ステップ1 振込・振替先選択 → ステップ2 金額・指定日入力 → ステップ3 実行 → ステップ4 結果確認

[B-KM-052]

【引落口座】

支店名	科目	口座番号
あいう支店	普通	1234567

【振込・振替先口座】

受取人番号	金額
001	
金融機関名	手数料
いん銀行	
支店名	引落合計金額
アいう支店	
科目	指定日
普通	
口座番号	受付番号
1234567	
受取人名	取引区分
XX知ウ	
	振込メッセージ
	ED1123456789

< 振込先の口座内容が変更になっています。 >

< 利用者ガイダンス >

上記の内容で、振込・振替を行います。
 * よろしければ確認用パスワードを入力して、「実行」ボタンを押して下さい。

確認用パスワード:

① 振込内容を必ず確認のうえ、「確認用パスワード」を入力してください。

② 「実行」をクリックしてください。

君津信用組合インターネットバンキングサービス

振込・振替

ステップ1 振込・振替先選択 → ステップ2 金額・指定日入力 → ステップ3 実行 → ステップ4 結果確認

【引落口座】

支店名	科目	口座番号
あいう支店	普通	1234567

【振込・振替先口座】

受取人番号	金額
001	
金融機関名	手数料
いん銀行	
支店名	引落合計金額
アいう支店	
科目	指定日
普通	
口座番号	受付番号
1234567	
受取人名	取引区分
XX知ウ	
	振込メッセージ

< 振込依頼を受付けました。 >
 < 振込依頼は翌営業日扱いです。 >
 < 上記の内容で振込・振替を受け付けました。 >
 受付番号は0818001番です。
 ありがとうございます。 >

振込・振替先を登録する場合は、「登録」ボタンを押して下さい。
 引落口座の残高照会を実施する場合は、「リアルタイム残高照会」ボタンを押して下さい。

リアルタイム残高照会

受付完了画面が表示されます。当日振込の場合は、振込資金・振込手数料を引落後、振込処理を行います。予約扱いの場合は、振込指定日に資金を引落とさせていただきます。

《重要》必ず左記「振込・振替結果画面」をブラウザの印刷機能でプリントアウトするか、画面をパソコン内に保存してください。お客様の大切な控えとなります。また、振込結果については、入出金明細照会等により必ず確認をお願いいたします。

「登録」をクリックするとメニュー画面の【振込・振替先一覧(利用者登録)】に振込先情報が表示されるようになります。

4. 振込・振替先の登録

君津信用組合インターネットバンキングサービス

振込・振替

ステップ1 振込・振替先選択 → ステップ2 金額・指定日入力 → ステップ3 実行 → ステップ4 結果確認

[B-KM-004]

【引落口座】

支店名	科目	口座番号
あいう支店	普通	1234567

【振込・振替先口座】

受取人番号	001	金額	¥100,000
金融機関名	いほ銀行	手数料	¥105
支店名	あいう支店	引落合計金額	¥100,105
科目	普通	振込日	8月1日
口座番号	1234567	取引区分	振替
受取人名	XX知?	振込メッセージ	EDH123456789

< 振込依頼を受け付けました。 >
 < 振込依頼は翌営業日扱いです。 >
 < 上記の内容で振込・振替を受け付けました。 >
 実行番号は0018001番です。
 ありがとうございます。
 振込・振替先を登録する場合は、「登録」ボタンを押して下さい。
 引落口座の残高照会と実施する場合は、「リアルタイム残高照会」ボタンを押して下さい。

登録 | リアルタイム残高照会 | メニュー画面へ | ログアウト

都度指定で振込を行った先を登録することが出来、次回振込を行う場合、画面から選択することができます。

① 振込結果画面で「登録」のボタンをクリックします。

君津信用組合インターネットバンキングサービス

振込・振替先登録(実行)

[B-FT-001]

【登録内容】

この振込・振替先を登録しますか。

金融機関名	いほ銀行
支店名	あいう支店
科目	普通
口座番号	1234567
受取人名	XX知?

* よろしければ確認用パスワードを入力して、「実行」ボタンを押して下さい。

確認用パスワード

実行

② 内容を確認し、よろしければ「確認用パスワード」を入力してください。

③ 「実行」ボタンをクリックしてください。

君津信用組合インターネットバンキングサービス

振込・振替先登録(結果確認)

[B-FT-002]

【登録内容】

金融機関名	いほ銀行
支店名	あいう支店
科目	普通
口座番号	1234567
受取人名	XX知?

上記の内容で振込・振替先を登録しました。

メニュー画面へ | ログアウト

登録内容が表示されます。次回からの「都度指定方式」振込時「振込・振替先選択」(利用者登録済)欄に表示されます。

5. 振込・振替先の削除

登録してある振込・振替先の削除を行います。

君津信用組合インターネットバンキングサービス

メニュー画面

パスワード変更
ログインID変更
お客番号・振替情報変更
振込・振替履歴検索
税金・各種料金の払込み
ログアウト

What's New
ご利用時間:
平日 8:00~23:45
土日祝 9:00~23:45
詳細はこちらへ

【ご利用履歴】

お名前	最新5回のログイン日時
〇〇たろう 様	2001年8月19日 12:00:00
	2001年8月19日 12:00:00

【登録メールアドレス】

abc@xxxx.com

【お知らせ】

選択	ご案内日	掲載終了日	区分	タイトル
<input type="radio"/>	8月10日	8月13日	お知らせ	メッセージのタイトル
<input type="radio"/>	8月11日	8月14日	重要	メッセージのタイトル
<input type="radio"/>	8月12日	8月15日	お知らせ	メッセージのタイトル

内容表示 全タイトル表示

【登録口座一覧】

選択	支店名	科目	口座番号
<input type="radio"/>	あいうま店	普通	0000110
<input type="radio"/>	大阪支店	普通	0000111
<input type="radio"/>	泉岳寺支店	普通	0000112

リアルタイム残高照会 入出金明細照会
振込・振替 振込・振替の二重内容照会・取 振込・振替先の削除

メニュー画面より「振込・振替先の削除」をクリックします。

君津信用組合インターネットバンキングサービス

振込・振替先削除(一覧表示)

date:yyyy/mm/dd time:hh:mm

【登録済みの振込・振替先口座】

削除する振込・振替先を選択して下さい。

選択	日付	金融機関名	支店名	科目	口座番号	受取人名
<input checked="" type="radio"/>	8月10日	いちは銀行	あいうま店	普通	0000110	XX知ウ
<input type="radio"/>	8月11日	ロロ銀行	大阪支店	普通	0000111	XX知ウ
<input type="radio"/>	8月12日	〇〇銀行	泉岳寺支店	普通	0000112	XX知ウ

*が表示されている振込先口座は、振込先の金融機関にて確認が行えませんでした。
口座情報が変更されていないかご確認下さい。

決定 中止

登録している振込先一覧が表示されるので、「削除」するものを選択し、「決定」ボタンをクリックします。

君津信用組合インターネットバンキングサービス - Microsoft Internet Explorer

date:yyyy/mm/dd time:hh:mm

君津信用組合インターネットバンキングサービス

振込・振替先削除(実行)

[B-FS-002]

【登録内容】

金融機関名	いろは銀行
支店名	あいう支店
科目	普通
口座番号	1234567
受取人名	XX知ウ

*よろしければ確認用パスワードを入力して、「実行」ボタンを押して下さい。

確認用パスワード:

内容を確認し、よろしければ、「確認用パスワード」を入力の上、「実行」をクリックしてください。

君津信用組合インターネットバンキングサービス - Microsoft Internet Explorer

date:yyyy/mm/dd time:hh:mm

君津信用組合インターネットバンキングサービス

振込・振替先削除(結果確認)

[B-FS-003]

【登録内容】

金融機関名	いろは銀行
支店名	あいう支店
科目	普通
口座番号	1234567
受取人名	XX知ウ

上記の振込・振替先を削除しました。

削除結果が表示されます。

6. 振込・振替のご依頼内容照会・取消

振込・振替のご依頼の照会及び取消を行います。

メニュー画面より「振込・振替のご依頼内容照会・取消」をクリックします。

①照会の場合

①照会したい取引を選択します。

選択	受付日	受付番号	取引区分	受取人名	取引金額	指定日
<input checked="" type="radio"/>	2001年8月10日	0818000	入金	XX知ウ	¥100,000	2001年8月12日
<input type="radio"/>	2001年8月11日	0818001	出金	XXイロウ	¥100,000	2001年8月13日
<input type="radio"/>	2001年8月12日	0818002	振込	XXサウ	¥100,000	2001年8月14日
<input type="radio"/>	2001年8月13日	0818003	振替	XXサウ	¥100,000	2001年8月15日

②「照会」ボタンをクリックします。

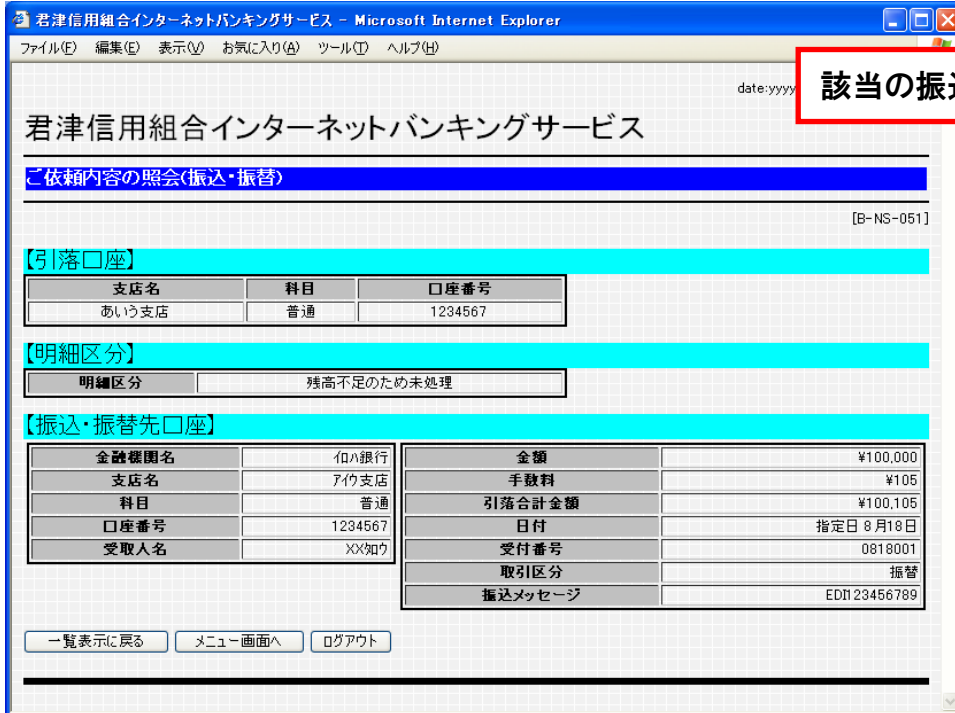

該当の振込内容が表示されます。

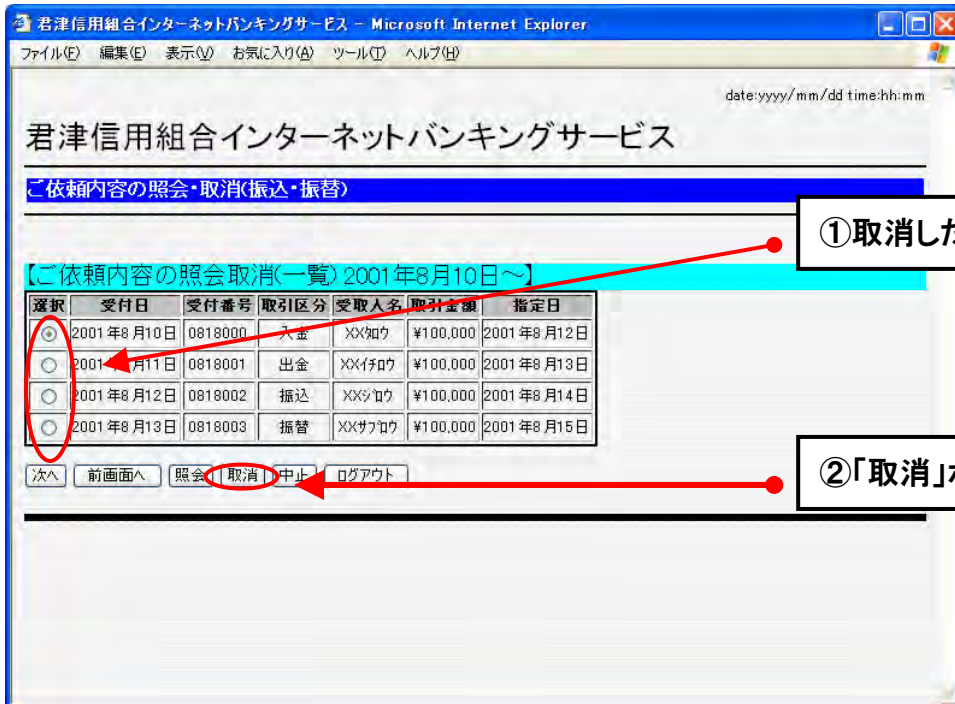

②取消の場合

①取消したい取引を選択します。

②「取消」ボタンをクリックします。

君津信用組合インターネットバンキングサービス

ご依頼内容の取消(振込・振替)

[B-NT-050]

【引落口座】

支店名	科目	口座番号
あいう支店	普通	1234567

【振込・振替先口座】

金融機関名	仰々銀行	金額	¥100,000
支店名	アウ支店	手数料	¥105
科目	普通	引落合計金額	¥100,105
口座番号	1234567	日付	指定日 8月18日
受取人名	XX知り	受付番号	0818001
		取引区分	振替
		振込メッセージ	ED0123456789

< 振込依頼は29月29日扱いです。>
 < 振込先の口座内容が変更になっています。>

*よろしければ確認用パスワードを入力して、「実行」ボタンを押して下さい

確認用パスワード:

①内容を確認してください。

②内容が正しければ(取消内容であれば)「確認用パスワード」を入力してください。

③「実行」ボタンをクリックしてください。

君津信用組合インターネットバンキングサービス

ご依頼内容の取消(振込・振替)

[B-NT-051]

【引落口座】

支店名	科目	口座番号
あいう支店	普通	1234567

【振込・振替先口座】

金融機関名	仰々銀行	金額	¥100,000
支店名	アウ支店	手数料	¥105
科目	普通	引落合計金額	¥100,105
口座番号	1234567	日付	指定日 8月18日
受取人名	XX知り	受付番号	0818001
		取引区分	振替
		振込メッセージ	ED0123456789

< ご希望の振込依頼を取消しました。>

ご利用ありがとうございました。

取消結果が表示されます。

7. 税金・各種料金の払込み

君津信用組合インターネットバンキングサービス

メニュー 画面

パスワード変更
ログインID変更
お客登録情報変更
振込・振替履歴変更
税金・各種料金の払込み
ログアウト

What's New
ご利用時間
平日 8:00-29:45
土日祝 9:00-29:45
[詳細はこちらへ](#)

ご利用履歴
お名前 最後のログイン日時
○ 2011年8月17日 12:00:00
○ 2011年8月18日 12:00:00
○ 2011年8月19日 12:00:00

【登録メールアドレス】
abc@xxxx.com

【お知らせ】

通知	ご案内日	更新終了日	区分	タイトル
◎	8月10日	8月13日	お知らせ	メッセージのタイトル
○	8月11日	8月14日	重要	メッセージのタイトル
○	8月12日	8月15日	お知らせ	メッセージのタイトル

内容表示 全タイトル表示

【登録口座一覧】

通知	支店名	科目	口座番号
◎	あいう支店	普通	0000110
○	くろ支店	普通	0000111
○	ろく支店	普通	0000112

リアルタイム残高照会 入出金明細照会
振込・振替 振込・振替の履歴内容照会・お込 振込・振替先の検索

①「税金・各種料金の払込み」をクリックしてください。

君津信用組合インターネットバンキングサービス

税金・各種料金の払込み

pay-easy

ステップ1 納付書情報入力 → ステップ2 お客番号を入力 → ステップ3 払込先選択
ステップ4 払込金額確認 → ステップ5 払込口座選択 → ステップ6 払込結果確認

収納機関番号:

払込書に記載されている「収納機関番号」を入力して、「次へ」ボタンを押して下さい。

次へ 中止

②納付書に記載された「収納金融機関番号」を入力し、「次へ」をクリックしてください。

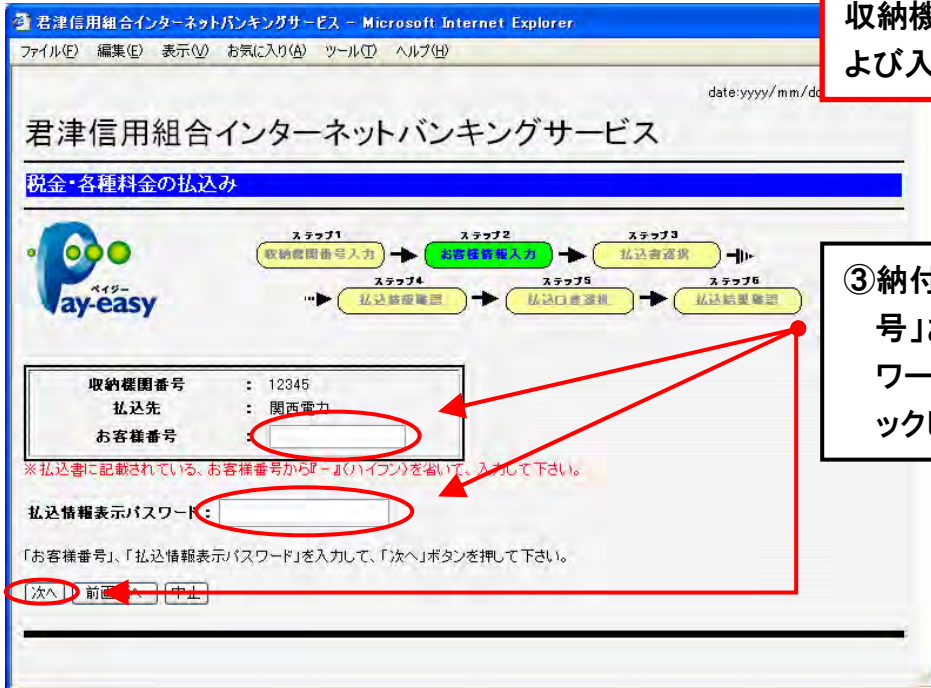

収納機関によって入力する項目および入力項目数が異なります。

③納付書に記載された「お客様番号」および「払込情報表示パスワード」を入力し、「次へ」をクリックしてください。

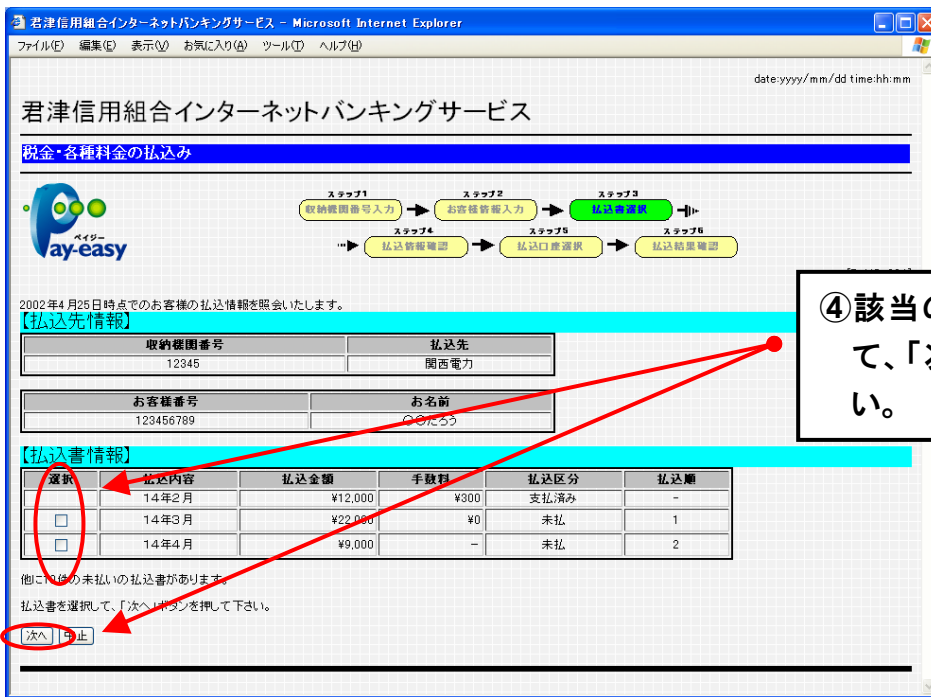

④該当の払込書の情報を選択して、「次へ」をクリックしてください。

君津信用組合インターネットバンキングサービス

税金・各種料金の払込み

pay-easy

ステップ1 収納票番号入力 → ステップ2 お客様情報入力 → ステップ3 払込票選択 → ステップ4 払込口座選択 → ステップ5 払込結果確認

[B-MP-005]

【払込先情報】

収納票番号	12345	払込先	関西電力
お客様番号	123456789	お名前	〇〇たろう

【払込書情報】

払込内容	14年6月	払込金額	¥15,000
		内差滞金	¥1,000
		内消費税	¥100
		手数料	¥100
払込先からのお知らせ		お知らせ	

払込内容	14年5月	払込金額	¥5,000
		内差滞金	¥500
		内消費税	¥100
		手数料	¥100
払込先からのお知らせ		お知らせ	

払込金額合計 ¥20,200

上記の内容でよろしければ、「次へ」ボタンを押して下さい。

⑤納付書に記載された内容と一致しているか確認し「次へ」をクリックしてください。

君津信用組合インターネットバンキングサービス

税金・各種料金の払込み

pay-easy

ステップ1 収納票番号入力 → ステップ2 お客様情報入力 → ステップ3 払込票選択 → ステップ4 払込結果確認 → ステップ5 払込口座選択 → ステップ6 確認用パスワード入力

【払込先情報】

収納票番号	12345	払込先	関西電力
お客様番号	123456789	お名前	〇〇たろう

【払込金額】

払込金額合計(手数料別)	¥20,200	手数料合計	¥0	払込金額合計	¥20,200
--------------	---------	-------	----	--------	---------

【引落口座一覧】

選択	支店名	科目	口座番号
<input checked="" type="radio"/>	あいう支店	普通	0000110
<input type="radio"/>	大橋支店	普通	0000111
<input type="radio"/>	農岳寺支店	普通	0000112
<input type="radio"/>	豊洲支店	普通	0000113
<input type="radio"/>	〇〇〇支店	普通	0000114
<input type="radio"/>	〇〇〇支店	普通	0000115
<input type="radio"/>	〇〇〇支店	普通	0000116

引落口座を複数選択できません。

上記の内容で払込を承認します。
*よろしければ「確認用パスワード」を入力して、「払込」ボタンを押して下さい。

確認用パスワード:

⑥引落口座を選択し、「確認用パスワード」を入力し、「払込」をクリックしてください。

君津信用組合インターネットバンキングサービス - Microsoft Internet Explorer

君津信用組合インターネットバンキングサービス

税金・各種料金の払込み

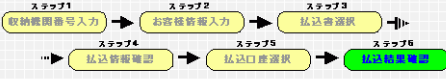

[B-MP-007]

【引落口座】

支店名	科目	口座番号
あいう支店	普通	1234567

【払込書情報】

収納機関番号	12345	払込先	関西電力
お客様番号	123456789	お名前	〇〇たろう

払込内容	14年6月	払込金額	¥15,000
	払込番号: 12345678901234567890	内差滞金	¥1,000
		内消費税	¥100
		手数料	¥100
		払込先からのお知らせ	お知らせ

2002年4月25日、受付番号1234567800-20020425-00000001で払込みを受けました。
お問い合わせの際は、この受付番号が必要となりますので番号をお控え下さい。
選択した払込書の払込みが完了しました。ありがとうございました。

未払い分の照会 [メニュー画面へ](#) [ログアウト](#)

結果確認画面が表示されます。
ご確認後「メニュー画面へ」をクリックするとメニュー画面へ戻ることが出来ます。

《重要》

必ず左記「税金・各種料金払込み」画面をブラウザの印刷機能でプリントアウトするか、画面をパソコン内に保存してください。お客様の大切な控えとなります。